

Documentazione contrattuale

Scheda Sintetica dell'Offerta



SEV FULL ENERGY GAS Special Edition - Offerta per clienti domestici a prezzo variabile

per la fornitura di gas naturale (ai sensi della Delibera ARERA 426/20 e ss.mm.ii.)

Adesioni valide dal 11/03/2025 al 07/04/2025 | Codice Offerta: 001060GSVML07XX000SGDOFGSE250407

Fornitore SEV S.p.A. www.seviren.it/assistenza 800 012 144	Durata del Contratto Indeterminata	Condizioni dell'Offerta SEV FULL ENERGY GAS Special Edition è destinata ai Clienti finali titolari di siti ad uso domestico con fornitura di Gas naturale	Frequenza di fatturazione Bimestrale	Garanzie richieste al Cliente Nessuna	Conclusione del Contratto Non sono previsti costi di utilizzo di mezzi di comunicazione a distanza per la conclusione del Contratto
--	--	---	--	---	---

Metodo e canali di pagamento

Automatico

Domiciliando su conto corrente bancario o postale; la richiesta di domiciliamento può essere fatta:

- online attraverso l'app IrenYou o Area Riservata del sito www.seviren.it, previa registrazione;
- compilando il modulo in bolletta e inviandolo alla propria banca o portandolo allo sportello SEV più vicino

Di persona

Gratis utilizzando il codice di Bollettino Postale PA, tramite POS, presso tutti gli store e sportelli

SEV abilitati (<https://www.seviren.it/dove-siamo>).

Spesa annua stimata dell'Offerta in €/anno (escluse imposte e tasse)

Spesa annua stimata (€/anno)

Consumo annuo (Smc)	Ambito tariffario: Nord Occidentale (Valle d'Aosta, Piemonte, Liguria)	Ambito tariffario: Nord Orientale (Lombardia, Trentino-Alto Adige, Veneto, Friuli-Venezia Giulia, Emilia-Romagna)	Ambito tariffario: Centrale (Toscana, Umbria, Marche)	Ambito tariffario: Sud Orientale (Abruzzo, Molise, Puglia, Basilicata)	Ambito tariffario: Sud Occidentale (Lazio, Campania)	Ambito tariffario: Meridionale (Calabria, Sicilia)
120	299,07	287,54	292,28	286,70	304,85	314,67
480	664,99	644,24	658,71	660,73	697,36	730,14
700	876,13	850,22	870,14	877,11	924,30	969,70
1.400	1.562,13	1.519,80	1.557,05	1.578,24	1.658,55	1.744,58
2.000	2.148,00	2.091,56	2.143,71	2.177,13	2.285,90	2.406,88
5.000	5.073,50	4.946,41	5.073,14	5.167,76	5.419,05	5.714,92

Per informazioni sulla spesa personalizzata e su altre offerte disponibili nel mercato puoi consultare il Portale Offerte Luce e Gas www.ilportaleofferte.it

Condizioni economiche (escluse imposte e tasse)

Prezzo materia gas naturale

Prezzo Variabile

Costo per consumi

PSVDAm
PSVDA(m) (PSV Day Ahead Mid) è, per ogni mese di fornitura "m", pari alla media aritmetica mensile dei prezzi giornalieri, come pubblicati sotto "European Gas Spot Market Report" da ICIS Heren il giorno lavorativo immediatamente precedente al giorno di somministrazione, uguale alla media aritmetica dei prezzi Bid e Ask in Eur/MWh del prezzo del gas naturale sotto il titolo "PSV Price Assessment - Day Ahead", ad eccezione del weekend dove il riferimento dei prezzi Bid e Ask sarà "PSV Price Assessment - Weekend" e in caso di Bank holiday (in London) dove il riferimento dei prezzi Bid e Ask sarà "PSV Price Assessment - Weekend", espresso in €/MWh e convertito in €/Smc con un PCS di 0,03852 GJ/Smc utilizzando un coefficiente di conversione pari 0,0107

Periodicità indice
Mensile

Totale (Escluse imposte e tasse)
PSVDAm + 0,137213

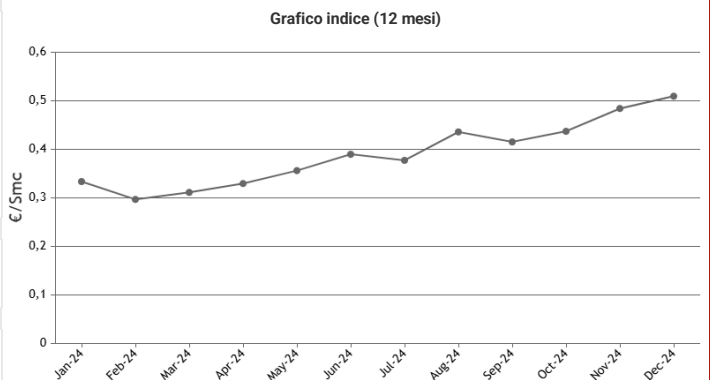

Costo fisso anno (escluse imposte e tasse)

139 €/anno

Prodotti e/o servizi aggiuntivi

Nessuno

Imposte

Le informazioni sulle aliquote delle imposte sono disponibili alla specifica Sezione del nostro sito all'indirizzo: <https://www.seviren.it/aliquote-imposte/>

Sconti e bonus

Nessuno

Durata condizioni e rinnovo

Le condizioni economiche di cui all'Offerta SEV FULL ENERGY GAS Special Edition dureranno per 36 mesi. A far data dalla scadenza il Fornitore può applicare nuove condizioni economiche a prezzo fisso o a prezzo variabile e/o altre condizioni, salvo il recesso del Cliente. In tal caso il Fornitore invierà al Cliente apposita comunicazione in forma scritta su supporto durevole preventivamente accettato dal Cliente con un preavviso non inferiore a 3 mesi rispetto alla

decorrenza delle nuove e differenti condizioni economiche. In mancanza della suddetta comunicazione, a far data dalla scadenza, le Condizioni Economiche applicate al Contratto si intenderanno tacitamente prorogate di mese in mese fino all'applicazione delle nuove e differenti condizioni economiche da comunicarsi da parte del Fornitore in conformità a quanto sopra previsto.

In poche parole: ti scriveremo almeno tre mesi prima per proporti l'aggiornamento dei prezzi della tua Offerta.

Altre voci di costo

Per la distribuzione, la misura e il trasporto del gas naturale e oneri di sistema saranno applicate le tariffe previste dal vigente quadro normativo, come definito all'art 20 delle Condizioni Generali di Fornitura ed inoltre eventuali nuove componenti stabilite dall'ARERA, di volta in volta applicabili. Si allegano alla presente Scheda Sintetica le tabelle aggiornate alla data del 11/03/2025 con i dettagli delle tariffe della distribuzione, della misura e del trasporto del gas naturale e degli oneri

generali di sistema. Le suddette tariffe sono definite con modalità e tempi stabiliti da ARERA ed è possibile verificarne i valori consultando la pagina del sito di ARERA <https://www.arera.it/prezzi.htm>. Tutti i corrispettivi sono da intendersi al netto delle imposte, che sono a carico del Cliente.

In poche parole: alle condizioni economiche del gas naturale definite nell'Offerta SEV FULL ENERGY GAS Special Edition, si aggiungono altre voci di costo in bolletta, quali i costi di trasporto, gestione del contatore e oneri di sistema che sono definiti e aggiornati periodicamente dalle Autorità di settore.

Altre caratteristiche

SEV S.p.A. inoltre applica al Cliente un corrispettivo di importo pari al contributo in quota fissa stabilito dall'Autorità di Regolazione Energia Reti e Ambiente, per ciascuna richiesta inoltrata al

Distributore competente dal Cliente per il tramite del Fornitore. Si rimanda alla tabella corrispettivi opzionali all'art. 20.5 delle Condizioni Generali di Fornitura- mercato libero per ulteriori dettagli.

Altre informazioni

Attivazione della fornitura

La fornitura verrà attivata entro 3 mesi dalla conclusione del Contratto. Le modalità di conclusione del Contratto sono disciplinate all'art. 2 delle Condizioni Generali di Fornitura.

Eventuali oneri per l'attivazione del Contratto sono dettagliati nell'art. 20 delle Condizioni Generali di Fornitura e nelle Condizioni Economiche.

Dati di lettura

Per il calcolo dei consumi contabilizzati in fattura, il Fornitore dovrà utilizzare, nel seguente ordine: a. i dati di misura effettivi messi a disposizione dal Distributore; b. le autoletture comunicate al Cliente (con le modalità e le tempistiche indicate in fattura) e validate dal Distributore; c. i dati di misura stimati, come messi a disposizione dal Distributore ovvero stimati dal Fornitore. In caso di stima propria, il Fornitore determina il dato di misura stimato sulla base dei consumi storici

effettivi del Cliente. In tutti i casi di assenza di dati circa il consumo storico, il Fornitore determinerà i consumi sulla base del consumo annuo comunicato dal Cliente o dal Distributore. In assenza del dato, verrà utilizzato il consumo annuo per la tipologia di utenza e per la zona climatica. Per ulteriori specificazioni si rinvia all'art. 21 delle Condizioni Generali di Fornitura.

In poche parole: il calcolo dei consumi presenti in fattura si baserà sui dati di misura effettivi, le autoletture o i dati di misura stimati.

Reclami, risoluzione delle controversie e diritti del consumatore

Potrai inoltrare un reclamo utilizzando una delle seguenti modalità: • tramite posta, indirizzando il reclamo all'ufficio Qualità Servizi Commerciali di SEV S.p.A. presso la sede territoriale di Via Stefano Passaro n.1 - 84134 Salerno (SA); • tramite web, compilando il modulo on-line sul sito www.seviren.it; • consegnando il reclamo agli sportelli del Fornitore. Se il motivo del reclamo a seguito di confronto con il Fornitore non viene risolto, il Cliente può utilizzare la conciliazione, che può essere attivata presso il Servizio di Conciliazione clienti energia ("Servizio Conciliazione") presso Acquirente Unico S.p.A. oppure presso organismi ADR riconosciuti, nonché presso le Camere di Commercio che hanno aderito alla Convenzione sottoscritta dall'ARERA e Unioncamere, come descritto nel sito dell'ARERA all'indirizzo www.arera.it/consumatori/conciliazione. Per attivare il Servizio Conciliazione il Cliente dovrà registrarsi nella piattaforma telematica di gestione delle pratiche cui si accede dal sito www.arera.it/consumatori/conciliazione. Nei settori dell'energia elettrica e/o del gas, a partire dal 1° Gennaio 2017, l'esperimento di un tentativo di conciliazione è obbligatorio. Il Fornitore si impegna

a partecipare all'esperimento del tentativo obbligatorio di conciliazione da parte del Cliente. Fatte salve le procedure di mediazione civile e commerciale offerte dagli organismi iscritti nell'elenco tenuto dal Ministero della giustizia, se la conciliazione viene svolta presso organismi diversi da quelli indicati nel presente articolo, in caso di mancato accordo tra le parti il tentativo di conciliazione non potrà essere fatto valere per ricorrere al giudice ordinario. Il cliente vulnerabile, come definito dalla normativa vigente, può scegliere, in alternativa all'Offerta di cui alla presente Scheda, le condizioni economiche e contrattuali di fornitura definite dall'Autorità di Regolazione per Energia Reti e Ambiente. Per ottenere ulteriori informazioni generali sui propri diritti, anche relativi agli obblighi di servizio pubblico universale dei venditori, e in merito al Codice di condotta commerciale, che impone precise regole di comportamento per i venditori, è possibile consultare il sito dell'Autorità di Regolazione per Energia Reti e Ambiente www.arera.it/consumatori o chiamare il numero verde 800.166.654.

In poche parole: speriamo non serva, ma per inviarti un reclamo puoi farlo tramite il sito web, tramite posta o presso gli sportelli. Se il reclamo non viene risolto, potrai usare lo strumento della Conciliazione.

Ritardo nei pagamenti

In caso di omesso, parziale o ritardato pagamento rispetto al termine fissato nella bolletta, a partire dalla data di scadenza alla data di effettivo pagamento verranno applicati, sugli importi non pagati, interessi di mora calcolati su base annua e pari al tasso ufficiale di riferimento fissato dalla BCE (Banca Centrale Europea), così come definito ai sensi dell'art. 2 del D.Lgs. n. 213/1998, aumentato di 3,5 punti percentuali, oltre alle spese documentabili che il Fornitore avrà sostenuto per il recupero del proprio credito. In caso di mancato pagamento di una bolletta/fattura entro i termini di cui all'art. 6.1 delle Condizioni Generali di Fornitura e, comunque oltre 15 giorni dalla data di scadenza per il pagamento della bolletta/fattura stessa, il Fornitore potrà attivare le

procedure di messa in mora e di sospensione della fornitura nei termini ed alle condizioni di cui alla delibera ARERA 258/2015/R/ COM e ss.mm.ii. ed all'Allegato A alla delibera stessa. Se del caso, ti verranno addebitati in fattura i corrispettivi di sospensione e di eventuale riattivazione della fornitura, nel limite dell'ammontare eventualmente previsto dall'ARERA o definito nel prezzario del Distributore. Il Fornitore potrà, inoltre addebitare al Cliente i costi per prestazioni commerciali relative a operazioni di sospensione ed eventuale riattivazione della fornitura per morosità, per un importo in quota fissa come previsto nella Condizioni Economiche (consulta l'art. 7 delle Condizioni Generali di Fornitura per maggiori dettagli).

In poche parole: in caso di ritardo nel pagamento della bolletta, saranno addebitati interessi di mora e spese documentabili. Ti consigliamo di domiciliare la bolletta e di verificare sempre lo stato dei pagamenti sull'App IrenYou.

Diritto di ripensamento

Ai sensi dell'art.52.2, lett. a) del Codice del Consumo, potrai, senza oneri e per qualsiasi motivo, annullare la sottoscrizione del Contratto. In particolare, se sei un Cliente domestico: i. se il Contratto è stato concluso in un luogo diverso dai locali commerciali del Fornitore o a distanza, potrai esercitare il diritto di ripensamento entro 14 giorni decorrenti dalla data di conclusione del Contratto; ii. se il Contratto è stato concluso tramite verbal order, puoi esercitare il diritto di ripensamento entro 14 (quattordici) giorni da quando ha dichiarato di voler concludere il Contratto; iii. il periodo di ripensamento di 14 giorni di cui al precedente comma (i) è prolungato a 30 (trenta) giorni se il Contratto è concluso a seguito di visite non programmate da parte del Fornitore o di suo delegato. Puoi esercitare il diritto di ripensamento inoltrando comunicazione scritta al Fornitore, eventualmente utilizzando il Modulo di Ripensamento che trovi in allegato al Contratto e che è, in ogni caso, disponibile presso gli uffici e sul sito web del Fornitore. Si

specifica che: • Se non hai richiesto l'esecuzione del Contratto prima che sia decorso il termine per il ripensamento, il Fornitore avvierà le attività per ottenere l'esecuzione del Contratto solo una volta trascorso il periodo di ripensamento; • Se hai richiesto l'esecuzione del Contratto prima della scadenza del termine per il ripensamento, potrai comunque esercitare il ripensamento nei termini previsti, ma dovrai pagare al Fornitore gli importi relativi ai costi sostenuti e gli eventuali corrispettivi dovuti ai sensi del Contratto. La richiesta di esecuzione del Contratto prima che sia decorso il termine per il ripensamento, non comporterà l'avvio della fornitura nel periodo previsto per il ripensamento, ma potrà comunque comportare un anticipo della fornitura con il nuovo esercente la vendita rispetto alle normali tempistiche previste. Per maggiori informazioni, si rimanda all'art. 4 delle Condizioni Generali di Fornitura.

In poche parole: puoi annullare senza oneri il Contratto nei tempi stabiliti dalla normativa, eventualmente utilizzando il Modulo di Ripensamento allegato al Contratto o scaricabile dal sito www.seviren.it

Modalità e oneri per il recesso

Modalità e tempistiche

Se rientri nella definizione di "Cliente di Piccole Dimensioni" (così come definito all'art. 1 dell'Allegato A alla Delibera ARERA n. 302/2016/R/com) ed intendi recedere dal Contratto per interrompere la fornitura o per altre motivazioni, ma senza voler cambiare fornitore, puoi esercitare in qualsiasi momento il diritto di recesso dal Contratto, fornendo al Fornitore 1 (uno) mese di preavviso, che decorre da quando il Fornitore riceve la comunicazione di recesso. Il

recesso si considera efficace a tutti gli effetti solo ed esclusivamente con l'apposizione dei sigilli al contatore da parte del personale autorizzato dal Distributore. Se il motivo del recesso è il cambio di Fornitore, potrai recedere in qualsiasi momento e senza oneri dal Contratto, rilasciando al nuovo Fornitore, in occasione della stipula del nuovo Contratto, apposito mandato a recedere, per tuo conto e in tuo nome, dal Contratto.

In poche parole: se sei un "Cliente di Piccole Dimensioni" puoi recedere dal Contratto in qualsiasi momento, con 1 mese di preavviso.

Onere di recesso anticipato

Nessuno



Operatore commerciale

Codice Identificativo o nominativo:

Data:

Firma:



Documenti allegati alla Scheda Sintetica

- Modulo per l'esercizio del ripensamento
- Livelli di qualità commerciale

- Ogni ulteriore documento o informazione obbligatori ai sensi della normativa vigente
- Scheda sintetica Offerta Vulnerabilità gas per gli aventi diritto

Il cliente, prima di sottoscrivere la nuova offerta, è invitato a verificare la presenza di oneri di recesso anticipato dal contratto di fornitura attualmente in essere.

Livelli di qualità commerciale dei servizi di vendita di energia elettrica e gas ai sensi del TIQV

Ultimo aggiornamento: Ottobre 2024

Anno 2023 - Standard specifici di qualità commerciale della vendita di energia elettrica o di gas naturale:

- Tempo massimo di risposta motivata ai reclami scritti (30 giorni solari); grado di rispetto effettivo pari al 100% (media ponderata dei valori rilevati);
- Tempo massimo di rettifica di fatturazione (60 giorni solari - 90 giorni solari per le fatture quadrimestrali); grado di rispetto effettivo pari al 100% (media ponderata dei valori rilevati); Tempo massimo di rettifica di doppia fatturazione (20 giorni solari); grado di rispetto effettivo pari al n.d. (media ponderata dei valori rilevati).

Indennizzi automatici per mancato rispetto degli standard specifici di qualità commerciale: in caso di mancato rispetto degli standard specifici di qualità sopra riportati, il Venditore corrisponde al Cliente finale di energia elettrica alimentato in bassa e/o media tensione e al Cliente finale di gas naturale alimentati in bassa pressione, in base alle modalità previste dal quadro normativo vigente, un indennizzo automatico base pari a: 25 euro se la prestazione è eseguita oltre lo standard, ma entro un tempo doppio dello standard; 50 euro se l'esecuzione della prestazione avviene oltre un tempo doppio dello standard, ma entro un tempo triplo dello standard; 75 euro se l'esecuzione della prestazione avviene oltre un tempo triplo dello standard.

Anno 2023 - Standard generale di qualità commerciale della vendita di energia elettrica o di gas naturale: Percentuale minima di risposte a richieste scritte di informazioni inviate entro il tempo massimo di 30 giorni solari (nel 95% dei casi): 100% (media ponderata dei valori rilevati).

Si precisa che il dettaglio dei valori rilevati è pubblicato sul sito

https://www.seviren.it/wp-content/uploads/2024/06/7_LIVELLI-QUALITA_anno-2023.pdf

Dettaglio Altre Voci di Costo allegato alla Scheda sintetica gas naturale Domestica

Tabella corrispettivi trasporto e gestione del contatore e oneri di sistema

Tipo onere	Ambito Nord Occidentale (Valle d'Aosta, Piemonte, Liguria)		
	Consumo	Trasporto e gestione del contatore *	Oneri di sistema **
Quota consumo	minore o uguale a 120 Smc	0,146362 Eur/Smc	0,019987 Eur/Smc
	maggiore di 120 Smc e minore o uguale a 480 Smc	0,244035 Eur/Smc	0,066187 Eur/Smc
	maggiore di 480 Smc e minore o uguale a 1.560 Smc	0,23576 Eur/Smc	0,047287 Eur/Smc
	maggiore di 1.560 Smc e minore o uguale a 5.000 Smc	0,236136 Eur/Smc	0,042087 Eur/Smc
	maggiore di 5.000 Smc e minore o uguale a 80.000 Smc	0,213442 Eur/Smc	0,035787 Eur/Smc
Quota fissa	maggiore di 80.000 Smc	0,180341 Eur/Smc	0,026587 Eur/Smc
	fino a G6	78,49 Eur/PdR/Anno	-23,13 Eur/PdR/Anno
	da G10 fino a G40	577,84 Eur/PdR/Anno	-23,13 Eur/PdR/Anno
	oltre G40	1.126,61 Eur/PdR/Anno	-23,13 Eur/PdR/Anno

Tipo onere	Ambito Nord Orientale (Lombardia, Trentino-Alto Adige, Veneto, Friuli-Venezia Giulia, Emilia-Romagna)		
	Consumo	Trasporto e gestione del contatore *	Oneri di sistema **
Quota consumo	minore o uguale a 120 Smc	0,146362 Eur/Smc	0,019987 Eur/Smc
	maggiore di 120 Smc e minore o uguale a 480 Smc	0,218414 Eur/Smc	0,066187 Eur/Smc
	maggiore di 480 Smc e minore o uguale a 1.560 Smc	0,21231 Eur/Smc	0,047287 Eur/Smc
	maggiore di 1.560 Smc e minore o uguale a 5.000 Smc	0,212587 Eur/Smc	0,042087 Eur/Smc
	maggiore di 5.000 Smc e minore o uguale a 80.000 Smc	0,195846 Eur/Smc	0,035787 Eur/Smc
Quota fissa	maggiore di 80.000 Smc	0,171428 Eur/Smc	0,026587 Eur/Smc
	fino a G6	66,96 Eur/PdR/Anno	-23,13 Eur/PdR/Anno
	da G10 fino a G40	469 Eur/PdR/Anno	-23,13 Eur/PdR/Anno
	oltre G40	964,06 Eur/PdR/Anno	-23,13 Eur/PdR/Anno

Tipo onere	Ambito Centrale (Toscana, Umbria, Marche)		
	Consumo	Trasporto e gestione del contatore *	Oneri di sistema **
Quota consumo	minore o uguale a 120 Smc	0,146362 Eur/Smc	0,019987 Eur/Smc
	maggiore di 120 Smc e minore o uguale a 480 Smc	0,245461 Eur/Smc	0,066187 Eur/Smc
	maggiore di 480 Smc e minore o uguale a 1.560 Smc	0,237065 Eur/Smc	0,047287 Eur/Smc
	maggiore di 1.560 Smc e minore o uguale a 5.000 Smc	0,237447 Eur/Smc	0,042087 Eur/Smc
	maggiore di 5.000 Smc e minore o uguale a 80.000 Smc	0,214421 Eur/Smc	0,035787 Eur/Smc
Quota fissa	maggiore di 80.000 Smc	0,180837 Eur/Smc	0,026587 Eur/Smc
	fino a G6	71,7 Eur/PdR/Anno	-23,13 Eur/PdR/Anno
	da G10 fino a G40	493,51 Eur/PdR/Anno	-23,13 Eur/PdR/Anno
	oltre G40	1.021,01 Eur/PdR/Anno	-23,13 Eur/PdR/Anno

Tipo onere	Ambito Sud Orientale (Abruzzo, Molise, Puglia, Basilicata)		
	Consumo	Trasporto e gestione del contatore *	Oneri di sistema **
Quota consumo	minore o uguale a 120 Smc	0,146362 Eur/Smc	0,019987 Eur/Smc
	maggiore di 120 Smc e minore o uguale a 480 Smc	0,266565 Eur/Smc	0,066187 Eur/Smc
	maggiore di 480 Smc e minore o uguale a 1.560 Smc	0,256381 Eur/Smc	0,047287 Eur/Smc
	maggiore di 1.560 Smc e minore o uguale a 5.000 Smc	0,256844 Eur/Smc	0,042087 Eur/Smc
	maggiore di 5.000 Smc e minore o uguale a 80.000 Smc	0,228915 Eur/Smc	0,035787 Eur/Smc
Quota fissa	maggiore di 80.000 Smc	0,188178 Eur/Smc	0,026587 Eur/Smc
	fino a G6	66,12 Eur/PdR/Anno	-23,13 Eur/PdR/Anno
	da G10 fino a G40	467,06 Eur/PdR/Anno	-23,13 Eur/PdR/Anno
	oltre G40	966,62 Eur/PdR/Anno	-23,13 Eur/PdR/Anno

Tipo onere	Ambito Sud Occidentale (Lazio, Campania)		
	Consumo	Trasporto e gestione del contatore *	Oneri di sistema **
Quota consumo	minore o uguale a 120 Smc	0,146362 Eur/Smc	0,019987 Eur/Smc
	maggiore di 120 Smc e minore o uguale a 480 Smc	0,317892 Eur/Smc	0,066187 Eur/Smc
	maggiore di 480 Smc e minore o uguale a 1.560 Smc	0,30336 Eur/Smc	0,047287 Eur/Smc
	maggiore di 1.560 Smc e minore o uguale a 5.000 Smc	0,30402 Eur/Smc	0,042087 Eur/Smc
	maggiore di 5.000 Smc e minore o uguale a 80.000 Smc	0,264165 Eur/Smc	0,035787 Eur/Smc
Quota fissa	maggiore di 80.000 Smc	0,206034 Eur/Smc	0,026587 Eur/Smc
	fino a G6	84,27 Eur/PdR/Anno	-23,13 Eur/PdR/Anno
	da G10 fino a G40	640,31 Eur/PdR/Anno	-23,13 Eur/PdR/Anno
	oltre G40	1.286,63 Eur/PdR/Anno	-23,13 Eur/PdR/Anno

Ambito Meridionale (Calabria, Sicilia)

Tipo onere	Consumo	Trasporto e gestione del contatore *	Oneri di sistema **
Quota consumo	minore o uguale a 120 Smc	0,146362 Eur/Smc	0,019987 Eur/Smc
	maggiore di 120 Smc e minore o uguale a 480 Smc	0,381679 Eur/Smc	0,066187 Eur/Smc
	maggiore di 480 Smc e minore o uguale a 1.560 Smc	0,361742 Eur/Smc	0,047287 Eur/Smc
	maggiore di 1.560 Smc e minore o uguale a 5.000 Smc	0,362648 Eur/Smc	0,042087 Eur/Smc
	maggiore di 5.000 Smc e minore o uguale a 80.000 Smc	0,307972 Eur/Smc	0,035787 Eur/Smc
	maggiore di 80.000 Smc	0,228224 Eur/Smc	0,026587 Eur/Smc
Quota fissa	fino a G6	94,09 Eur/PdR/Anno	-23,13 Eur/PdR/Anno
	da G10 fino a G40	655,08 Eur/PdR/Anno	-23,13 Eur/PdR/Anno
	oltre G40	1.413,01 Eur/PdR/Anno	-23,13 Eur/PdR/Anno

***Trasporto e gestione del contatore:** distribuzione e misura (τ_1 , τ_3), trasporto (QT), perequazione (UG1), affidamento distributori gas (ST, VR), compensazione aree di nuova metanizzazione (CE)

****Oneri di sistema:** risparmio energetico (RE), compensazione quota commercializzazione (UG2), recupero morosità (UG3)

Per maggiori dettagli, consulta il sito dell'Autorità di Regolazione per Energia Reti e Ambiente (ARERA) all'indirizzo www.arera.it

Condizioni economiche di fornitura



Condizioni economiche fornitura gas naturale a prezzo variabile
SEV FULL ENERGY GAS Special Edition

Codice Offerta: **001060GSVML07XX000SGDOFGSE250407** - Adesioni valide dal **11/03/2025** al **07/04/2025**
Offerta per la fornitura di gas riservata ai clienti domestici

Le presenti Condizioni Economiche integrano le clausole contrattuali descritte nelle Condizioni Generali di Fornitura e, in caso di contrasto, prevalgono su queste ultime. L'Offerta **SEV FULL ENERGY GAS Special Edition** (Cod. Offerta: 001060GSVML07XX000SGDOFGSE250407) prevede le seguenti **Condizioni Economiche**:



Spesa per la materia prima gas naturale

Prezzo materia prima gas variabile

L'Offerta **SEV FULL ENERGY GAS Special Edition** prevede l'applicazione di un prezzo della materia prima gas variabile mensilmente, che sarà applicato ai volumi di gas consumati dal Cliente. Il prezzo della materia prima gas si ricava applicando la seguente formula:

$$\text{Prezzo materia gas} = \text{PSVDA}m + \text{Spread}$$

PSVDAm: PSVDA(m) (PSV Day Ahead Mid) è, per ogni mese di fornitura "m", pari alla media aritmetica mensile dei prezzi giornalieri, come pubblicati sotto "European Gas Spot Market Report" da ICIS Heren il giorno lavorativo immediatamente precedente al giorno di somministrazione, uguale alla media aritmetica dei prezzi Bid e Ask in Eur/MWh del prezzo del gas naturale sotto il titolo "PSV Price Assessment - Day Ahead", ad eccezione del weekend dove il riferimento dei prezzi Bid e Ask sarà "PSV Price Assessment - Weekend" e in caso di Bank holiday (in London) dove il riferimento dei prezzi Bid e Ask sarà "PSV Price Assessment - Weekend", espresso in €/MWh e convertito in €/Smc con un PCS di 0,03852 GJ/Smc utilizzando un coefficiente di conversione pari 0,0107

Nel mese di febbraio 2025, ultimo valore disponibile, il PSVDAm è stato pari a 0,566178 Eur/Smc. I valori massimi raggiunti dal PSVDAm negli ultimi 12 mesi sono stati pari a 0,566178

Eur/Smc nel mese di febbraio 2025.

Spread: corrispettivo in aggiunta al prezzo del PSVDAm del mese di riferimento come sopra descritto; il corrispettivo "spread" è rappresentativo dei costi per la spesa della materia prima non coperti dal PSVDAm; tale corrispettivo è valido da inizio fornitura ed è pari, a **0,1 €/Smc**. Il corrispettivo della materia prima sopra indicato, si riferisce ad un gas naturale in condizioni standard, cioè con Potere Calorifico Superiore (PCS) pari a 0,03852 GJ/Smc e coefficiente di conversione dei volumi "C" pari a 1, come definito da ARERA (Regolazione tariffaria dei servizi di distribuzione e misura del gas) e viene adeguato (definito in bolletta Adeguamento PCS) in proporzione ai valori di "PCS" e "C" specifici per la località di fornitura come ad esempio altitudine e zona climatica (definiti in bolletta PCS e Coefficiente Correttivo) fissati da ARERA.

Quota fissa

Il Cliente riconoscerà al Fornitore un importo pari a 139,00 Euro per PDR/anno (definito in bolletta "Componente QVD Fissa")

prezzi di cui ai precedenti punti, al netto di imposte e IVA, sono riferiti alla sola quota parte della Spesa materia prima gas.



Spesa per trasporto, gestione del contatore e oneri di sistema

Sono costi indipendenti dal Fornitore. I corrispettivi per i servizi di rete, come dettagliato all'articolo 18 delle Condizioni Generali di Fornitura, prevedono l'applicazione in fattura di importi pari a tutti i costi e gli oneri sostenuti dal Fornitore nei confronti del Distributore in relazione ai

servizi di trasporto, gestione contatore e agli oneri generali di sistema previsti per legge, oltre IVA e imposte.

Nella tabella che segue è rappresentata l'incidenza percentuale dei corrispettivi sopra descritti rispetto alla Spesa annua stimata per una fornitura di energia elettrica, IVA e imposte escluse, di un cliente tipo: con consumi annui di 700 Smc, media di tutti gli ambiti tariffari.

Incidenza % voci di Spesa annua stimata (IVA e imposte escluse)		Peso percentuale	
Spesa materia gas naturale	Prezzo materia gas naturale	54%	70%
	Quota Fissa	16%	
Spesa per il servizio di trasporto e gestione del contatore e oneri di sistema		30%	

Fatturazione e modalità di pagamento

La fatturazione dei corrispettivi avverrà in aderenza a quanto disposto dall'art.4 del TIF ARERA (Testo Integrato della fatturazione pubblicato sul sito internet www.arera.it): - mensilmente, se si tratta di punti di riconsegna in cui è obbligatoria la lettura mensile con dettaglio giornaliero

oppure, in ogni caso, per i consumi sopra i 5.000 Smc/anno; - almeno quadrimestralmente per consumi fino a 500 Smc/anno; - bimestralmente per consumi tra 500 e 5.000 Smc/anno.

Durata dell'Offerta e modalità di rinnovo

L'applicazione delle presenti Condizioni Economiche sarà valida **da inizio fornitura e per 36 mesi**. A far data dalla scadenza il Fornitore può applicare nuove condizioni economiche a prezzo fisso o a prezzo variabile e/o altre condizioni, salvo il recesso del Cliente. In tal caso il Fornitore invierà al Cliente apposita comunicazione in forma scritta su supporto durevole preventivamente accettato dal Cliente con un preavviso non inferiore a 3 mesi rispetto alla decorrenza delle nuove e differenti

condizioni economiche. In mancanza della suddetta comunicazione, a far data dalla scadenza, le Condizioni Economiche applicate al Contratto si intenderanno tacitamente prorogate di mese in mese fino all'applicazione delle nuove e differenti condizioni economiche da comunicarsi da parte del Fornitore in conformità a quanto sopra previsto.

In poche parole: ti scriveremo almeno tre mesi prima per proporti l'aggiornamento dei prezzi della tua Offerta.

Ulteriori corrispettivi

Il Fornitore addebita al Cliente

• un corrispettivo di importo pari al contributo in quota fissa stabilito dall'Autorità di Regolazione Energia Reti e Ambiente, per ciascuna richiesta inoltrata al Distributore competente dal Cliente per il tramite del Fornitore indicato tra i corrispettivi opzionali all'art. 20.5 delle Condizioni Generali di Fornitura- mercato libero al quale si rimanda per ulteriori dettagli.

• un corrispettivo una tantum di importo pari a 25 Euro (IVA esclusa) a copertura delle spese di gestione del nuovo contratto nel caso in cui il Cliente sia intestatario di una fornitura già attiva

A partire dalle forniture gas di competenza del 2027 il Fornitore addebiterà al Cliente in fattura l'onere relativo alle emissioni di gas climalteranti (anidride carbonica) conseguenti al consumo di gas del Cliente medesimo. Tale onere è previsto dal sistema ETS2 e rappresenta l'estensione normativa del sistema EU Emissions Trading Scheme (ETS1), introdotto dal d.lgs. 147/2024 di recepimento della Direttiva 2003/87/CE e ss.mm.ii. e dal Regolamento 2122/2023 e ss.mm.ii. La valorizzazione del detto onere rifletterà il valore delle quote ETS2 e sarà quantificato sulla base dell'indice rappresentativo del mercato ETS2, in conformità a quanto previsto dalla citata normativa ETS2.

con SEV S.p.A. ed intenda aderire per la medesima fornitura alla presente offerta. Nel caso invece di nuovi Clienti il corrispettivo non sarà applicato.

• un importo pari a 0,007946 €/Smc (QVD Variabile ARERA) a copertura dei costi medi sostenuti da SEV per svolgere le attività di gestione commerciale dei clienti

• un corrispettivo a Copertura dei Rischi (CCR), quota stabilita trimestralmente dall'ARERA, pari a 0,029033 €/Smc (primo trimestre 2025) calcolata considerando i rischi relazionati all'approvvigionamento di gas sul mercato all'ingrosso;

Bonus sociale: Il bonus sociale per la fornitura di energia elettrica e/o gas naturale è stato introdotto come misura sociale per ridurre la spesa in energia elettrica e gas naturale delle famiglie in stato di disagio economico. Tale bonus viene erogato automaticamente ai sensi del DL 26 ottobre 2019 n.124, previa presentazione della Dichiarazione Sostitutiva Unica (DSU) necessaria ai fini dell'ottenimento dell'attestazione ISEE per le prestazioni sociali agevolate. Il Bonus è previsto anche, limitatamente alle forniture di energia elettrica, per i soggetti che

versano in condizioni di disagio fisico, cioè per i casi in cui una grave malattia costringa all'utilizzo di apparecchiature elettromedicali indispensabili per il mantenimento in vita, e può essere richiesto presentando apposita istanza presso il proprio Comune. Per maggiori informazioni visita i siti: www.sviluppoeconomico.gov.it o www.arera.it o chiama il n° verde 800.166.654.

Scheda di confrontabilità - Mercato Libero

Spesa relativa all'Offerta SEV FULL ENERGY GAS Special Edition

(Codice Offerta: 001060GSVML07XX000SGDOFGSE250407)

SCHEDA DI CONFRONTABILITÀ PER CLIENTI FINALI DOMESTICI DI GAS NATURALE

Valida dal 11/03/2025 al 31/03/2025 - Stima della spesa annua escluse le imposte (in euro)
Calcolo a preventivo della spesa annua escluse le imposte

Ambito tariffario: Centrale (Toscana, Umbria, Marche)

Consumo annuo (Smc)	(A) Offerta SEV FULL ENERGY GAS Special Edition	(B) Servizio di maggior tutela	(C) Minor spesa (segno -) o maggiore spesa (segno +) A-B	(D) Variazione percentuale della spesa (con segno + o segno -) (A-B)/Bx100
120	292,28	200,21	+92,07	+45,99%
480	658,71	530,64	+128,07	+24,14%
700	870,14	720,07	+150,07	+20,84%
1.400	1.557,05	1.336,98	+220,07	+16,46%
2.000	2.143,71	1.863,64	+280,07	+15,03%
5.000	5.073,14	4.493,07	+580,07	+12,91%

Ambito tariffario: Meridionale (Calabria, Sicilia)

Consumo annuo (Smc)	(A) Offerta SEV FULL ENERGY GAS Special Edition	(B) Servizio di maggior tutela	(C) Minor spesa (segno -) o maggiore spesa (segno +) A-B	(D) Variazione percentuale della spesa (con segno + o segno -) (A-B)/Bx100
120	314,67	222,6	+92,07	+41,36%
480	730,14	602,07	+128,07	+21,27%
700	969,7	819,63	+150,07	+18,31%
1.400	1.744,58	1.524,51	+220,07	+14,44%
2.000	2.406,88	2.126,81	+280,07	+13,17%
5.000	5.714,92	5.134,85	+580,07	+11,3%

Ambito tariffario: Nord Occidentale (Valle d'Aosta, Piemonte, Liguria)

Consumo annuo (Smc)	(A) Offerta SEV FULL ENERGY GAS Special Edition	(B) Servizio di maggior tutela	(C) Minor spesa (segno -) o maggiore spesa (segno +) A-B	(D) Variazione percentuale della spesa (con segno + o segno -) (A-B)/Bx100
120	299,07	207	+92,07	+44,48%
480	664,99	536,92	+128,07	+23,85%
700	876,13	726,06	+150,07	+20,67%
1.400	1.562,13	1.342,06	+220,07	+16,4%
2.000	2.148	1.867,93	+280,07	+14,99%
5.000	5.073,5	4.493,43	+580,07	+12,91%

Ambito tariffario: Nord Orientale (Lombardia, Trentino-Alto Adige, Veneto, Friuli-Venezia Giulia, Emilia-Romagna)

Consumo annuo (Smc)	(A) Offerta SEV FULL ENERGY GAS Special Edition	(B) Servizio di maggior tutela	(C) Minor spesa (segno -) o maggiore spesa (segno +) A-B	(D) Variazione percentuale della spesa (con segno + o segno -) (A-B)/Bx100
120	287,54	195,47	+92,07	+47,1%
480	644,24	516,17	+128,07	+24,81%
700	850,22	700,15	+150,07	+21,43%
1.400	1.519,8	1.299,73	+220,07	+16,93%
2.000	2.091,56	1.811,49	+280,07	+15,46%
5.000	4.946,41	4.366,34	+580,07	+13,29%

Ambito tariffario: Sud Occidentale (Lazio, Campania)

Consumo annuo (Smc)	(A) Offerta SEV FULL ENERGY GAS Special Edition	(B) Servizio di maggior tutela	(C) Minor spesa (segno -) o maggiore spesa (segno +) A-B	(D) Variazione percentuale della spesa (con segno + o segno -) (A-B)/Bx100
120	304,85	212,78	+92,07	+43,27%
480	697,36	569,29	+128,07	+22,5%
700	924,3	774,23	+150,07	+19,38%
1.400	1.658,55	1.438,48	+220,07	+15,3%
2.000	2.285,9	2.005,83	+280,07	+13,96%
5.000	5.419,05	4.838,98	+580,07	+11,99%

Ambito tariffario: Sud Orientale (Abruzzo, Molise, Puglia, Basilicata)				
Consumo annuo (Smc)	(A) Offerta SEV FULL ENERGY GAS Special Edition	(B) Servizio di maggior tutela	(C) Minor spesa (segno -) o maggiore spesa (segno +) A-B	(D) Variazione percentuale della spesa (con segno + o segno -) (A-B)/Bx100
120	286,7	194,63	+92,07	+47,31%
480	660,73	532,66	+128,07	+24,04%
700	877,11	727,04	+150,07	+20,64%
1.400	1.578,24	1.358,17	+220,07	+16,2%
2.000	2.177,13	1.897,06	+280,07	+14,76%
5.000	5.167,76	4.587,69	+580,07	+12,64%

I valori indicati in tabella, calcolati alla data dell'Offerta, possono subire variazioni, nel periodo di validità dell'Offerta, a seguito di provvedimenti dell'Autorità di Regolazione per Energia Rete e

Ambiente. Tali valori sono stati determinati considerando la seguente ripartizione percentuale dei consumi nelle diverse fasce orarie: F1 33%, F2 31% e F3 36%.

ALTRI ONERI/SERVIZI ACCESSORI

Descrizione dell'onere/servizio	Corrispettivo previsto	
Corrispettivo per inoltrare richieste al Distributore Gas	23 Euro	Opzionale
Corrispettivo una tantum per cambio offerta	25 Euro	Opzionale

Modalità di indicizzazione/Variazioni:

Indicizzazione mensile. Negli ultimi 12 mesi il valore unitario massimo dell'indice PSVDA_m è stato pari a 0,566178 Eur/Smc nel mese di febbraio 2025.

Descrizione dello sconto e/o del bonus:

Nessuno

Altri dettagli sull'Offerta:

Nessuno